# FEVER ダンベル何キロ持てる?

How Heavy Are the Dumbbells You Lift?

Good luck. Good life. SANKYO

RUSH突入率 **100%** × RUSH継続率 **約81%**※1

『1500個+V-STOCK2個』の黄金フラグ!

## SPECIAL GOLDEN BONUS搭載!

### スペック

| | | | | |
|---|---|---|---|---|
| 大当り確率 | 1/319.7 | RUSH | 突入率 | 100% |
| RUSH中図柄揃い確率 | 約1/70.2※2※3 | | 継続率 | 約81%※1 |
| 賞球数(カウント) | 1&5&9&15 (7C or 10C) | | 1500個(10R)比率 | 約70%※3 |

### 大当り振り分け

特図1

- 378個+RUSH突入 100%

特図2

- 276個+RUSH継続 約30%
- SPECIAL GOLDEN BONUS 約10%※4
- 1500個+RUSH継続 約60%

## ゲームフロー

### 通常時

### 大当り

初当り後は必ずRUSHに突入!?

### RUSH【時短100回+残保留4個】

継続率 約81%※1

**前半30回**

高速当りゾーン

**後半70回**

騎馬RUSH

敵の騎馬を倒せ!

ダンベル100キロ持てる? RUSH

ダンベルを持ち上げろ!

2種類から好みのモードを選択!

**残保留4個**

結果発表後ラスト4回のチャンス!

リーチになれば!?

### SPECIAL GOLDEN BONUS

【1500個+V-STOCK2個】

RUSH中にV図柄が揃えば1500個+V-STOCK2個獲得!?

※出玉は払い出し ※大当りはV入賞時に限る。液晶の表示に従わなかった場合、本来の性能で遊技できない事があります
※1 時短100回継続率：約76.2%、残保留4個継続率：約5.6%、トータル継続率：約77.5%、SPECIAL GOLDEN BONUS含むトータル継続率：約81% ※2 大当り・小当り合算
※3 特図2に限る ※4 V-STOCK残り2個状態を除く

※パチンコ・パチスロは適度に楽しむ遊びです。
のめり込みに注意しましょう。パチンコ・パチスロは18歳になってから。

©2019 サンドロビッチ・ヤバチ,MAAM・小学館／シルバーマンジム

パチマガスロマガ 責任編集

# FEVER ダンベル何キロ持てる? 通常時キーポイント演出

## 1 ひびきのチートデイ

発生すればVSリーチ以上に発展!?

## 2 ひびきのバルクアップ

発生すればリーチをランクアップ!?

## 3 プロテイン摂取

リーチ後に発生すれば大チャンス!

## 主要予告アクション

**ひびきのやってやるぞぉぉ予告**

変動開始時に発生でチャンス!

**ダンベル保留変化予告**

赤や金なら期待大!

**街雄タイマー予告**

タイマー「00」で何かが起こる!?

**ボージング連続予告**

5人なら大チャンス!

**街雄の筋肉雷鳴予告**

ボタン押下時の文字に注目!

**あなたは金の卵よ!発展演出**

リーチ後に発生すれば大チャンス!

※大当りはV入賞時に限る。液晶の表示に従わなかった場合、本来の性能で遊技できない事があります

※パチンコ・パチスロは適度に楽しむ遊びです。
のめり込みに注意しましょう。パチンコ・パチスロは18歳になってから。

©2019 サンドロビッチ・ヤバチ,MAAM・小学館／シルバーマンジム

パチマガスロマガ 責任編集

# ダンベル何キロ持てる? 通常時 リーチアクション

VSリーチでは新キャラがひびきたちのライバルとして登場!

## ノーマルリーチ

## 君は神を見た事があるか?リーチ

専用の突入演出成功で発展!

期待度 ★★★☆☆

## 友の絆全回転

ひびきと朱美が絆を確かめ合う

期待度 ★★★★★

## 筋トレチャレンジ

3種類あり

期待度 ★★☆☆☆

## 立花里美のコスプレチャレンジ

先生の秘密がここに!?

期待度 ★★☆☆☆

## 因縁SPリーチ

3種類あり

期待度 ★★☆☆☆

## VSリーチ

### ひびきVS凛

### 朱美VS楓

### 彩也香VS杏

「強ルート」や「V-コントローラー」などのチャンスアップ発生に期待!

期待度 ★★★☆☆

## ストーリーリーチ

アニメ最終話を再現した本機最強リーチ!

期待度 ★★★★☆

※大当りはV入賞時に限る。液晶の表示に従わなかった場合、本来の性能で遊技できない事があります

※パチンコ・パチスロは適度に楽しむ遊びです。
のめり込みに注意しましょう。パチンコ・パチスロは18歳になってから。

©2019 サンドロビッチ・ヤバチ,MAAM・小学館／シルバーマンジム

パチマガスロマガ 責任編集

# ダンベル何キロ持てる? RUSHフロー

初回大当り後は必ずRUSHに突入!?

| RUSH突入率 | 継続率 | 1500個比率 |
|---|---|---|
| 100% | 約81%※1 | 約70%※2 |

## RUSH【時短100回+残保留4個】

### 前半 高速ゾーン

**GOLDEN TIME**(1~30回転まで) 違和感演出が発生すれば大チャンス!

気泡が急に増えると!?

セリフが金色になると!?

「プロテイン群with マッチョ」が発生すると!?

### 後半 演出ゾーン

**選べるRUSH**(31~100回転まで) 後半は2種類のモードから選択!

敵の騎馬を倒せ!

ダンベルを持ち上げろ!

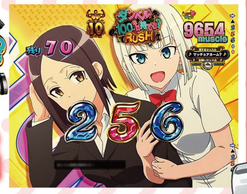

### 残保留 テンパイゾーン

**RUSH終了後**(残保留4個)

結果発表後に残保留の消化開始

残保留の変動でリーチが発生すれば!?

RUSH中にV図柄が揃うと!!!

## SPECIAL GOLDEN BONUS【V-STOCK2個消化まで】

1500個大当り+V-STOCK2個獲得

最後のV-STOCK消化時にもう一度Vが揃えば1500個獲得+V-STOCK2個再セット!?

※出玉は払い出し　※大当りはV入賞時に限る。液晶の表示に従わなかった場合、本来の性能で遊技できない事があります
※1 時短100回継続率：約76.2%、残保留4個継続率：約5.6%、トータル継続率：約77.5%、SPECIAL GOLDEN BONUS含むトータル継続率：約81%　※2 特図2に限る

※パチンコ・パチスロは適度に楽しむ遊びです。
のめり込みに注意しましょう。パチンコ・パチスロは18歳になってから。

©2019 サンドロビッチ・ヤバチ,MAAM・小学館／シルバーマンジム

パチマガスロマガ 責任編集

# RUSH中演出【31~100回転まで】

## 騎馬RUSH

### 「瞬殺」が発動すれば…!?

**予告**

- 円陣前兆予告

発生すればチャンス!
- ひびきの独りツッコミ予告

背景&セリフが赤ならチャンス!
- 振り向き予告

ひびき&赤文字ならチャンス!

**リーチ**

- VSリーチ

瞬殺ルートなら大チャンス!
- にらみ合い即瞬殺リーチ

会話が赤→赤ならチャンス!
- 勝ドキをアゲマッスル!リーチ

ダンベル役物が上がれば!?
- 瞬殺ボタン煽りリーチ

演出が成功すれば!?

## ダンベル100キロ持てる? RUSH

### 100キロ持てれば…!?

**予告**

- ナイスバルク前兆予告

発生した後リーチになればチャンス!
- 画面持ち上げキャラ登場予告

成功すればチャンス!
- 大台詞予告

キャラが小津なら!?

**リーチ**

- マッスルチャレンジ

超マッスルチャレンジなら大チャンス!
- ダンベル100キロ持てる?リーチ

リーチ開始時のキロ数に注目!
- パワーリーチ

モブマッチョがいれば!?
- 力を振り絞れリーチ

発生すればチャンス!

※大当りはV入賞時に限る。液晶の表示に従わなかった場合、本来の性能で遊技できない事があります

※パチンコ・パチスロは適度に楽しむ遊びです。
のめり込みに注意しましょう。パチンコ・パチスロは18歳になってから。
パチ・マガスロマガ 責任編集
©2019 サンドロビッチ・ヤバチ, MAAM・小学館／シルバーマンジム

# ゲーム性カスタマイズ

## デモ画面でボタンを押せば、演出のカスタマイズが可能!

左の画面から「ゲーム性カスタマイズ」を選択して、好みの設定にカスタマイズしよう!

### 通常時・RUSH時共通カスタマイズ

- **先読みカスタム**
  前兆系演出の出現頻度
  なし<熱<チャンス<オススメ
  熱にすれば発生=大チャンスに!?

  前兆系演出で熱くなりたい方にオススメ!
- **レバブルアップ**
  レバブルの発生率&期待度アップ!
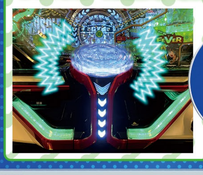
  レバブル好きな方にオススメ!
- **V-フラッシュアップ**
  V-フラッシュの発生率アップ!

  一発告知が好きな方にオススメ!

### RUSH時専用カスタマイズ

- **街雄の一発告知**

- **手動**
  RUSH中V-コントローラーを引くと告知演出が発生するかも!?

- **自動**
  RUSH中突然告知演出が発生することも!?

街雄の一発告知が発生すれば超チャンス!?

※すべてのカスタマイズは、設定が完了した後に入賞した保留が対象となります。

## SPECIAL GOLDEN BONUS獲得の法則

### RUSH中に発生すればSPECIAL GOLDEN BONUS獲得濃厚!?

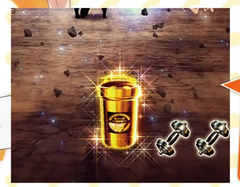
保留がプロテイン(金)なら!?

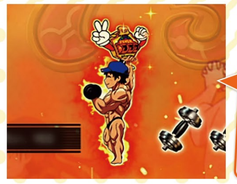
保留がドラム君なら!?

夢夢ちゃんが出現すれば!?

プロテイン摂取発生で!?

V-フラッシュが発生すれば!?

小津リーチに発展すれば!?

※大当りはV入賞時に限る。液晶の表示に従わなかった場合、本来の性能で遊技できない事があります

※パチンコ・パチスロは適度に楽しむ遊びです。
のめり込みに注意しましょう。パチンコ・パチスロは18歳になってから。
パチ・マガスロマガ 責任編集
©2019 サンドロビッチ・ヤバチ, MAAM・小学館／シルバーマンジム